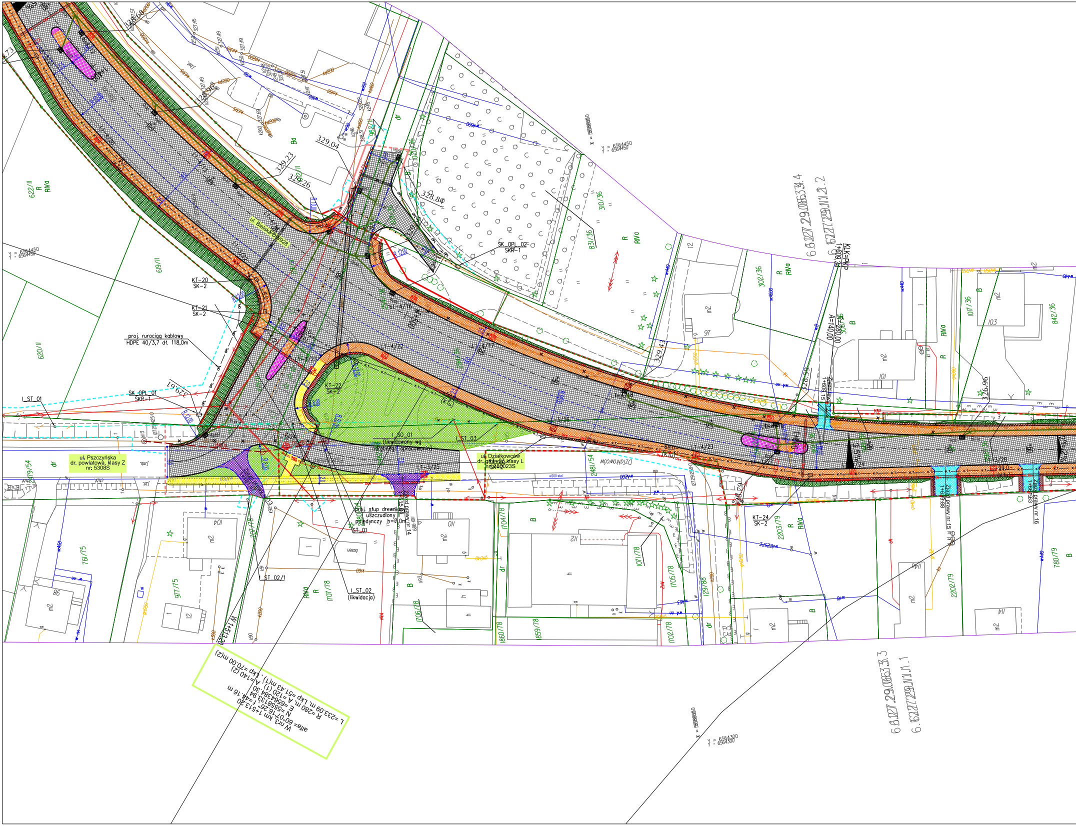
ul. Bielska dr. woj. nr 928
ul. Pszczyńska
dr. powiatowa, klasy Z
nr: 5308S
ul. Działkowców
dr. gminna, klasy L
nr: 280023S
KT-20
SK-2
KT-21
SK-2
KT-22
SK-2
KT-24
SK-2
proj. rurociąg kablowy
HDPE 40/3,7 dł. 118,0m
SK_OPL_01
SKR-1
SK_OPL_02
SKR-1
I_ST_01
I_ST_02/1
I_ST_02
(likwidacja)
I_ST_03
I_SO_01
(likwidowany wg
odrębnego opracowania)
proj. słup drewniany
uszczudlony
pojedynczy h=7,0m
ST_01
LI-4/16
LI-4/22
LI-4/23
LI-3/22
LI-5/24
LI-5/25
R 12,00
R 8,00
R 30,00
329,04
329,23
329,26
328,84
329,67
329,43
328,59
326,96
328,79
Zjazd prawy nr 14
Zjazd prawy nr 15
Zjazd prawy nr 16
Zjazd lewy
1+609,15
KLK=PKP
1+609,34
R=280,00
A=140,00
6.6.027.29.0063.34.4
6.6227.29.M1.2.2
6.6.027.29.0063.3.3
6.6227.29.M1.1.1
W 1+513,20
W nr3, km 1+513,20
alfa= 60°07'16,26", f =44,16 m
N =5558133,94
E =6564384,30
R =280 m, A =120 (1), A =140 (2)
L =233,09 m, Lkp =51,43 m(1), Lkp =70,00 m(2)
Y = 6564450
Y = 6564300
622/II
619/II
620/II
310/36
831/36
302/36
1017/36
842/36
761/75
977/75
1707/78
1704/78
1705/78
1706/78
1702/78
1860/78
1859/78
1071/78
1129/78
2481/54
2203/79
2202/79
780/79
R
RIVa
B
Bz
dr
m2
97
98
101
103
104
110
112
114
basen

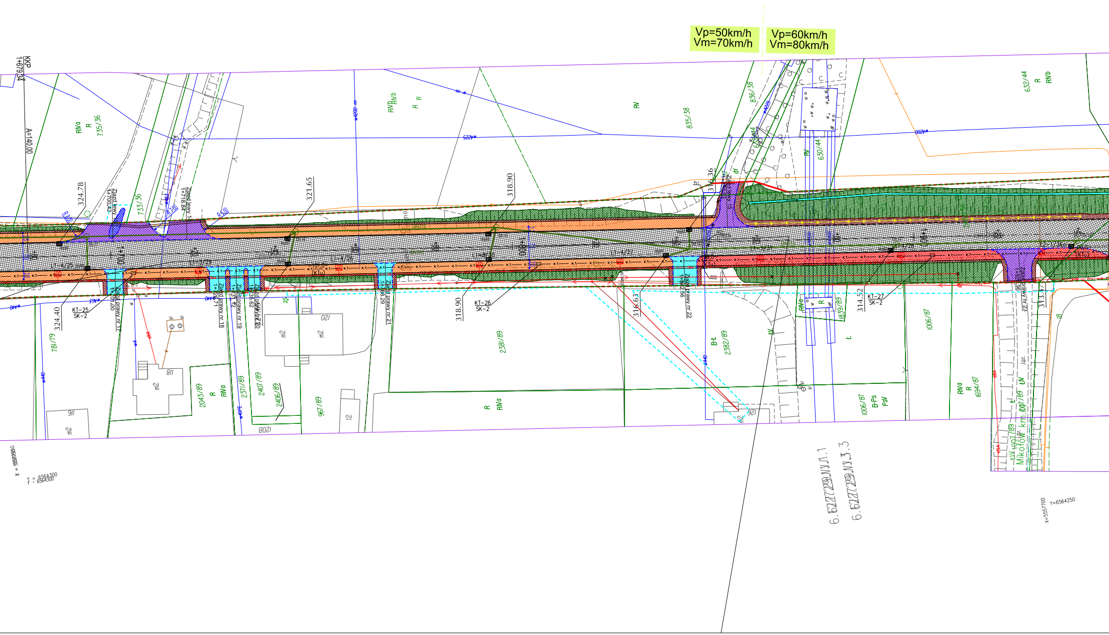
Vp=50km/h
Vm=70km/h
Vp=60km/h
Vm=80km/h
KKP
1+679.34
A=140.00
RVa
R
735/36
733/36
324.78
Zjazd lewy
1+700.42
Zjazd lewy
1+718.84
321.65
318.90
RVb
RVb
R
R
RV
835/38
836/38
630/44
RV
632/44
R
RVb
316.36
324.40
KT-25
SK-2
Zjazd prawy nr 17
1+701.00
Zjazd prawy nr 18
Zjazd prawy nr 19
Zjazd prawy nr 20
Zjazd prawy nr 21
1+768.29
318.90
KT-26
SK-2
316.63
Zjazd prawy nr 22
314.52
KT-27
SK-2
Zjazd prawy nr 23
313.47
L1-4/29
L1-4/28
L1-4/26
L1-4/27
781/79
118
m2
2043/89
R
RVa
2371/89
2407/89
2406/89
967/89
12
120B
120
m2
m2
2381/89
R
RVa
B-Ł
2382/89
LV
RVa
R
1839/89
1006/87
1006/87
B-Ps
PsV
RVa
R
1694/87
ŁV
1007/89
Mikołów km.
116
m2
6. 6227.229.MN.1.1
6. 6227.229.MN.3.3
x = 5557950
Y = 6564300
Y=6564250
x=5557700

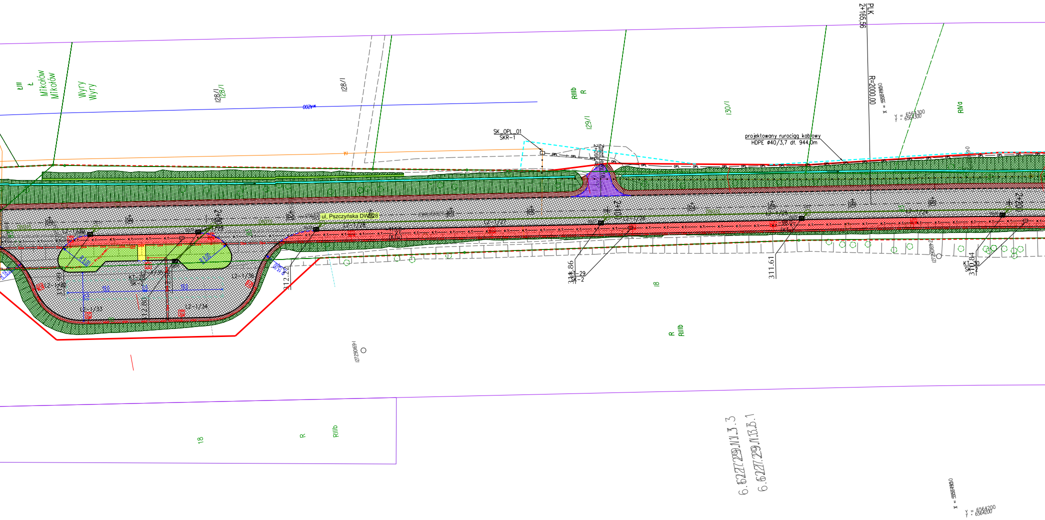
łIII
ł
Mikołów
Mikołów
Wyry
Wyry
128/I
128/I
128/I
RIIIb
R
129/I
130/I
RIVa
PLK
2+165,56
R=2000,00
Y = 6564300
Y = 6564300
SK_OPL_01
SKR-1
Zjazd
2+096,48
projektowany rurociąg kablowy
HDPE ø40/3,7 dł. 944,0m
OPL
ul. Pszczyńska DW928
2+00
+20
+40
+60
+80
2+100
2+200
L2-1/24
L2-1/25
L2-1/26
L2-1/27
L2-1/28
L2-1/29
L2-1/30
L2-1/32
L2-1/33
L2-1/34
L2-1/35
L2-1/36
KT-28
SK-2
KT-29
SK-2
KT-30
SK-2
DN315
R 8,00
R 8,00
R 18,00
R 15,00
19,0
0,5
19,0
12,0
311.99
312.80
312.22
311.86
311.61
310.84
98,0
K.T.
1272901691
1272901692
18
R
RIIIb
18
R
RIIIb
6.6227.29.N.13.3.3
6.6227.29.N.13.B.1
Y = 6564200
Y = 6564200

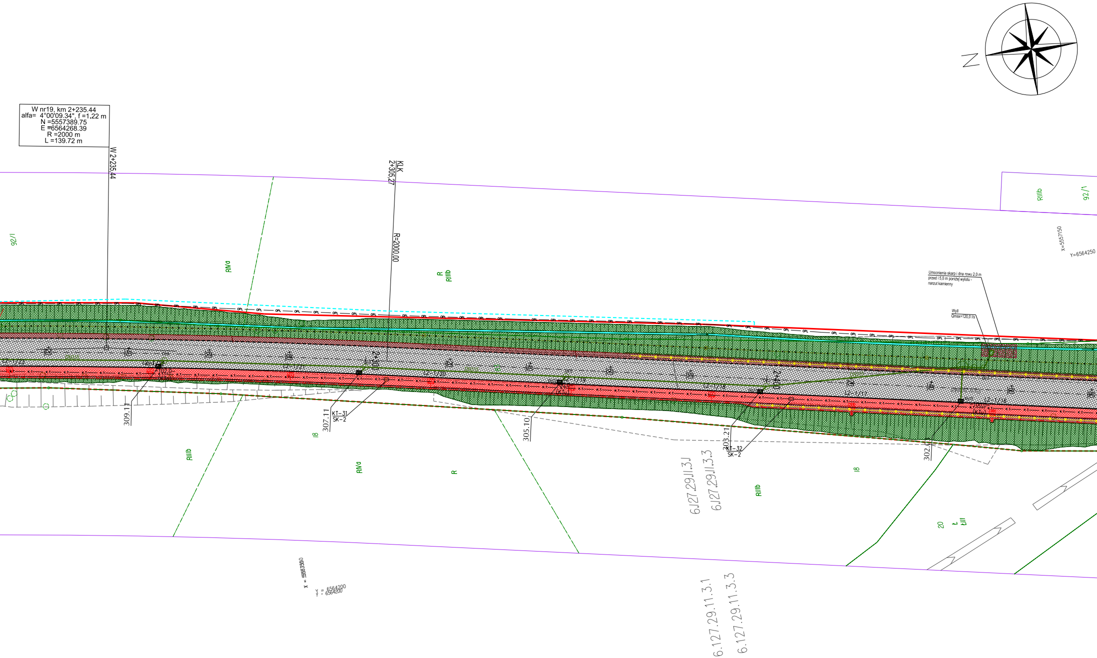
W nr19, km 2+235.44
alfa= 4°00'09.34", f =1.22 m
N =5557389.75
E =6564268.39
R =2000 m
L =139.72 m
W 2+235.44
KŁK
2+305.27
R=2000.00
N
92/1
RIVa
R
RIIIb
RIIIb
92/1
x=5557150
Y=6564250
Umocnienia skarp i dna rowu 2,0 m
przed i 5,0 m poniżej wylotu -
narzut kamienny
WylI
Qmax=120,0 l/s
OPL
+20
+40
+60
+80
2+300
+20
+40
+60
+80
2+400
+20
+40
+60
+80
L2-1/23
L2-1/22
L2-1/21
L2-1/20
L2-1/19
L2-1/18
L2-1/17
L2-1/16
KT
309.11
307.11
KT-31
SK-2
305.10
303.21
KT-32
SK-2
302.
RIIIb
RIVa
R
I8
6.127.29.11.3.1
6.127.29.11.3.3
RIIIb
I8
20
t
IIIt
x = 5557350
Y = 6564200
6.127.29.11.3.1
6.127.29.11.3.3

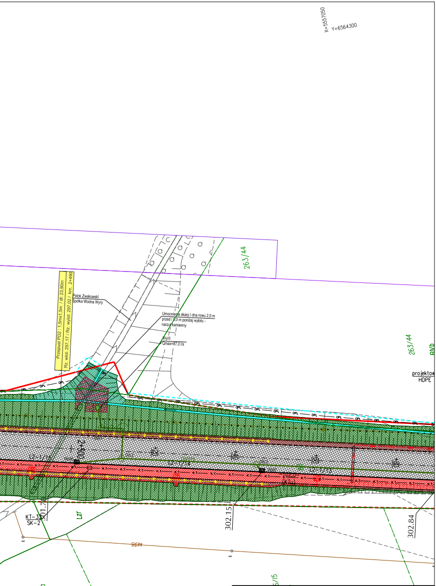
X=5557050
Y=6564300
263/44
263/44
RVb
projektow
HDPE
Przepust PD2 : 1,5mx1,5m / dł: 23,90m
Rz. wlot: 297,17 / Rz. wylot: 297,02 / km. 2+490
Potok Zwakowski
Spółka Wodna Wyry
Umocnienia skarp i dna rowu 2,0 m
przed i 5,0 m poniżej wylotu -
narzut kamienny
WylII
Qmax=87,0 l/s
OPL
2+500
+20
+40
+60
+80
L2-1/15
L2-1/14
L2-1/13
DN315
KT
KT-33
SK-2
301.70
302.15
302.84
Lzr
SIEPK
RVa
6/15

Jednostka projektowa:

EGIS Polska Inżynieria Sp. z o.o.
ul. Puławska 182
02-670 Warszawa

Inwestor:

Zarząd Dróg Wojewódzkich w Katowicach
40-609 Katowice ul. Lechicka 24
tel. 32 78-19-211, fax. 32 78-19-200

Tytuł projektu: Opracowanie dokumentacji projektowej przebudowy drogi wojewódzkiej nr 928 na odcinku od DK 44 do skrzyżowania z DK 1 wraz z nadzorem autorskim		Tytuł rysunku: Plan zagospodarowania terenu - plansza 3	
Stadium: PROJEKT BUDOWLANY		Data: 12.2016r	Nr Rys. 1.3
Temat opracowania: Projekt Zagospodarowania Terenu		Skala: 1:500	
FUNKCJA	IMIĘ I NAZWISKO	NUMER UPRAWNIEŃ	
Projektant cz. drogowej	mgr inż. Remigiusz Rolnik	768/01	
Projektant cz. sanitarnej	mgr inż. Arkadiusz Szatka	SLK/2823/ POOS/09	
Projektant cz. elektrycznej	mgr inż. Anna Manecka	SLK/3199/ POOE/10	
Projektant cz. teletech.	mgr inż. Jerzy Zawrzel	581/71/Kt	
Projektant cz. konstr..	mgr inż. Wojciech Kujawski	UW 162/98	