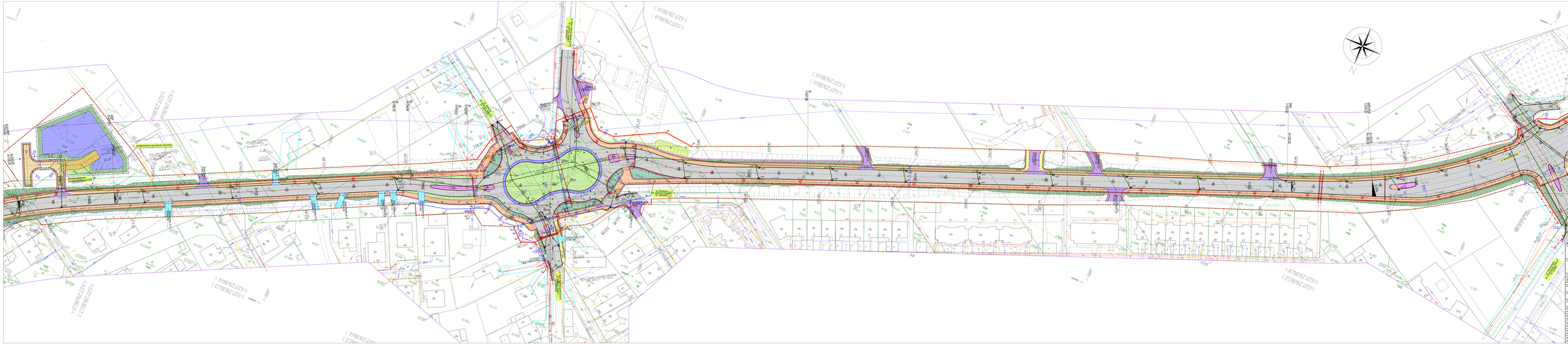

Inwestor: egis 2030 Polska Sp.z o.o. ul. Puławska 180 02-670 Warszawa			
Zarząd Dróg Wojewódzkich w Katowicach 40-935 Katowice ul. Jordana 20 tel. 32 78-10-211, fax. 32 78-10-200			
Opracowanie dokumentacji projektowej przebudowy drogi wojewódzkiej nr 928 na obwodnicy ciągu DK 94 - Mysłowice/Dąbrowa Górnicza - Łazy - Zawiercie - Lgota Mokrska		Nr umowy: Mysłowice/2018	
Nazwa rysunku: PROJEKT BUDOWLANY		Data: 12.2019r	Nr: 12
Przedmiot: Projekt Zagospodarowania Terenu		Skala: 1:500	
FUNKCJA	IMIĘ I NAZWISKO	NUMER UPRAWNIEŃ	
Projektant ul. drogowej	mgr inż. Remigiusz Kubik	78/87	
Projektant ul. mostowej	mgr inż. Arkadiusz Szatko	DL/0129/23 DO/0129/16	
Projektant ul. elektryczej	mgr inż. Anna Nawacka	PO/0/0/0 PO/0/0/10	
Projektant ul. sanitarnej	mgr inż. Jerzy Zawrat	SK/1/1/95	
Projektant ul. ochrony środowiska	mgr inż. Wojciech Kujawski	UA/ 10/198	