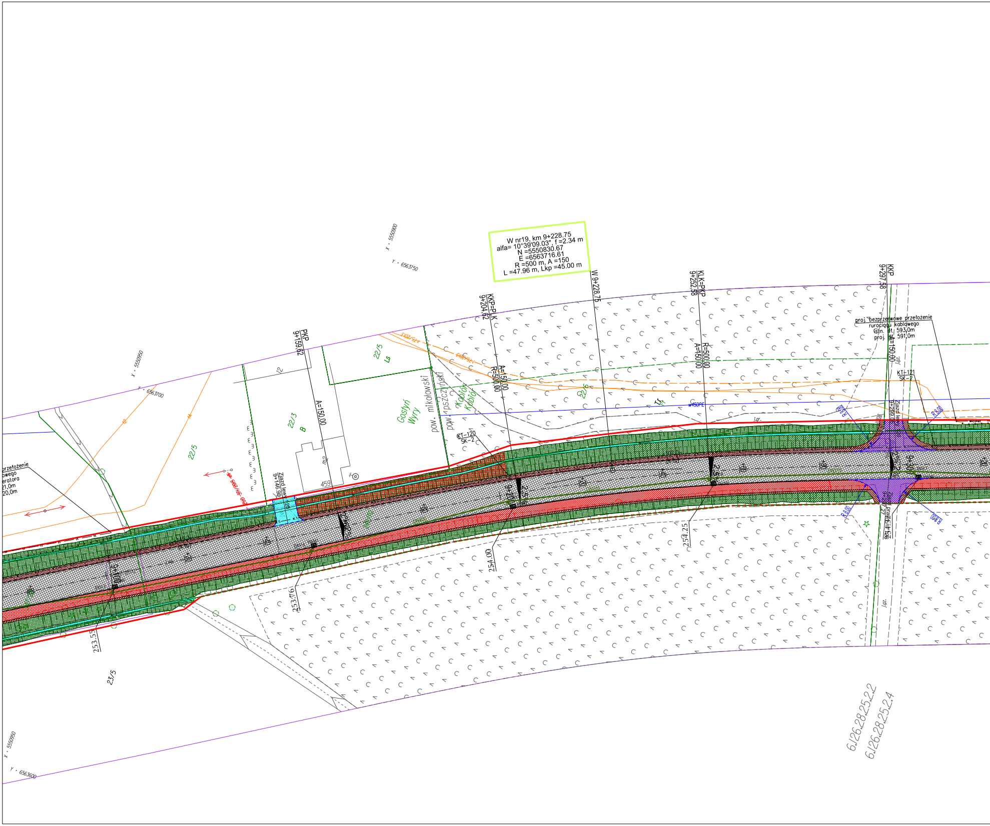
W nr19, km 9+228.75
alfa= 10°39'09.03", f =2.34 m
N =5550830.67
E =6563716.61
R =500 m, A =150
L =47.96 m, Lkp =45.00 m
W 9+228,75
KKP=PLK
9+204,62
PKP
9+159,62
KLK=PKP
9+252,38
KKP
9+297,58
A=150,00
R=500,00
A=150,00
R=500,00
A=150,00
A=150,00
proj. bezprzerwowe przełożenie
rurociągu kablowego
istn. dł. 593,0m
proj. dł. 591,0m
KT-120
SK-2
KT-121
SK-2
Zjazd lewy
9+146,99
Zjazd lewy
9+299,05
przełożenie
owego
eratora
21,0m
20,0m
22/5
Ls
22/3
B
22/5
22/6
23/5
Gostyń
Wyry
pow. mikołowski
pow. pszczyński
Kobiór
Kobiór
459
253,55
253,76
254,00
254,25
9+100
9+200
9+300
R 8,00
R 8,00
R 8,00
R 8,00
x = 5550900
y = 6563750
x = 5550950
y = 6563700
x = 5550950
y = 6563600
6.126.28.25.2.2
6.126.28.25.2.4

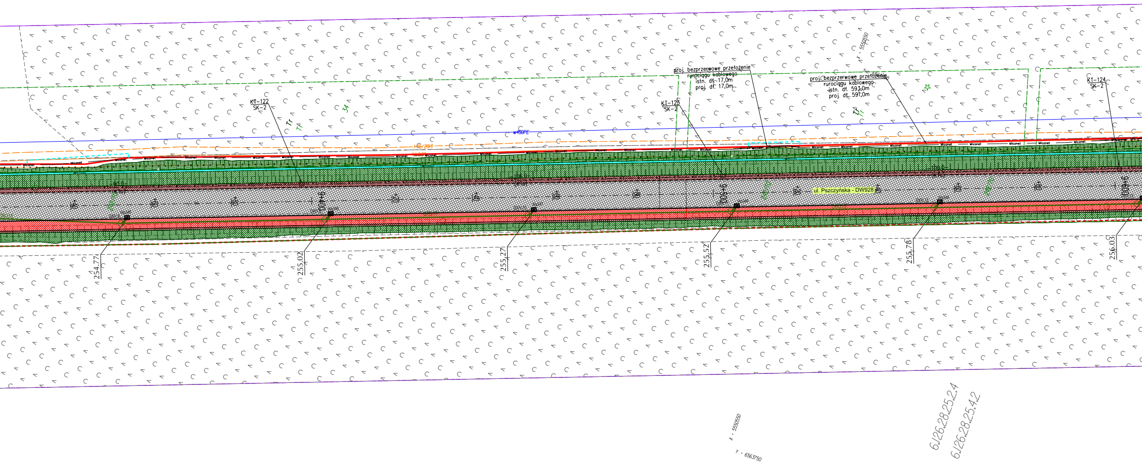
KT-122
SK-2
KI-123
SK-2
proj. bezprzerwowe przełożenie
rurociągu kablowego
istn. dł. 17,0m
proj. dł. 17,0m
proj. bezprzerwowe przełożenie
rurociągu kablowego
istn. dł. 593,0m
proj. dł. 591,0m
KT-124
SK-2
34
Tr
w450PE
Miconet
ul. Pszczyńska - DW928
9+400
9+500
9+600
+20
+40
+60
+80
254.77
255.02
255.27
255.52
255.78
256.03
X = 5550550
Y = 6563750
6.l26.28.25.2.4
6.l26.28.25.4.2

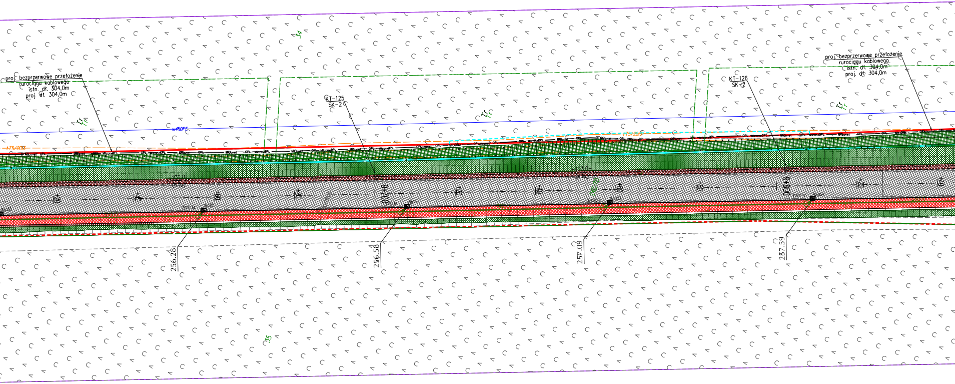
34
proj. bezprzerwowe przełożenie rurociągu kablowego istn. dł. 304,0m proj. dł. 304,0m
KT-125
SK-2
KT-126
SK-2
proj. bezprzerwowe przełożenie rurociągu kablowego istn. dł. 304,0m proj. dł. 304,0m
w450PE
I-75/2013
+20
+40
+60
+80
9+700
+20
+40
+60
+80
9+800
+20
+40
256.28
256.58
257.09
257.59
35

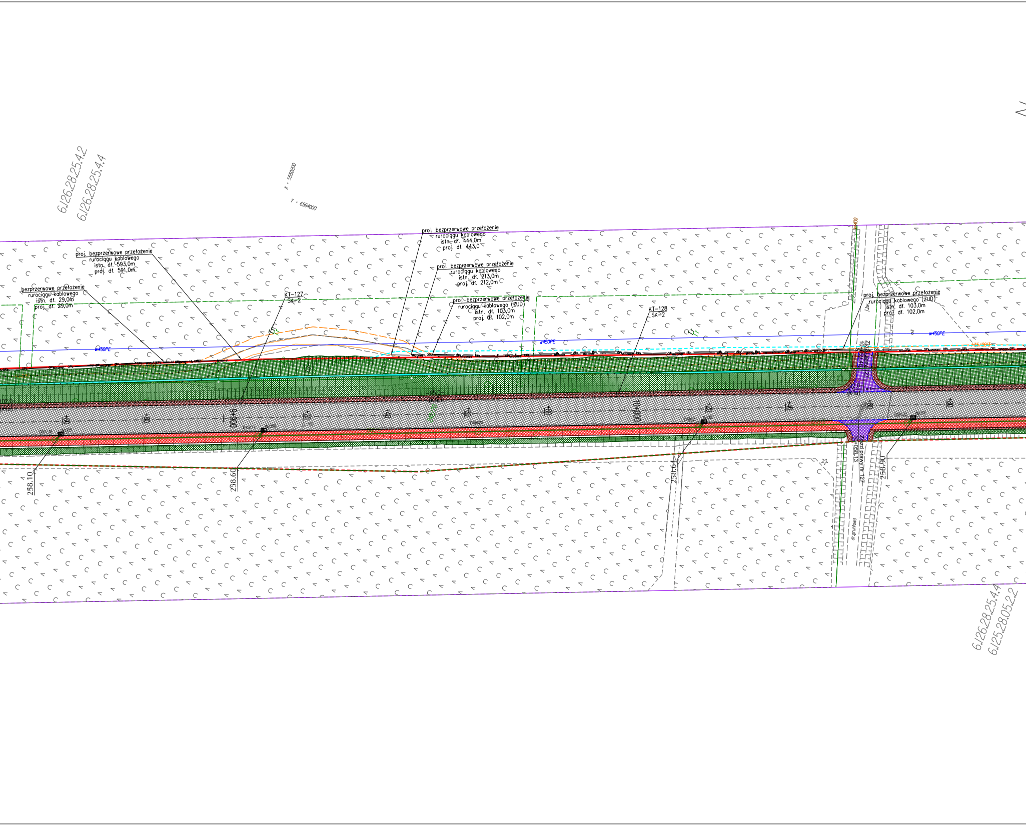
6./26.28.25.4.2
6./26.28.25.4.4
X = 5550200
Y = 6564000
proj. bezprzerwowe przełożenie
rurociągu kablowego
istn. dł. 444,0m
proj. dł. 443,0
proj. bezprzerwowe przełożenie
rurociągu kablowego
istn. dł. 593,0m
proj. dł. 591,0m
proj. bezprzerwowe przełożenie
rurociągu kablowego
istn. dł. 213,0m
proj. dł. 212,0m
bezprzerwowe przełożenie
rurociągu kablowego
istn. dł. 29,0m
proj. dł. 29,0m
proj. bezprzerwowe przełożenie
rurociągu kablowego (ZUD)
istn. dł. 103,0m
proj. dł. 102,0m
KT-127
SK-2
KT-128
SK-2
proj. bezprzerwowe przełożenie
rurociągu kablowego (ZUD)
istn. dł. 103,0m
proj. dł. 102,0m
w450PE
w450PE
w450PE
10+000
9+900
Zjazd prawy nr 127
10+058,13
258.10
258.60
258.64
258.90
6./26.28.25.4.4
6./25.28.05.2.2

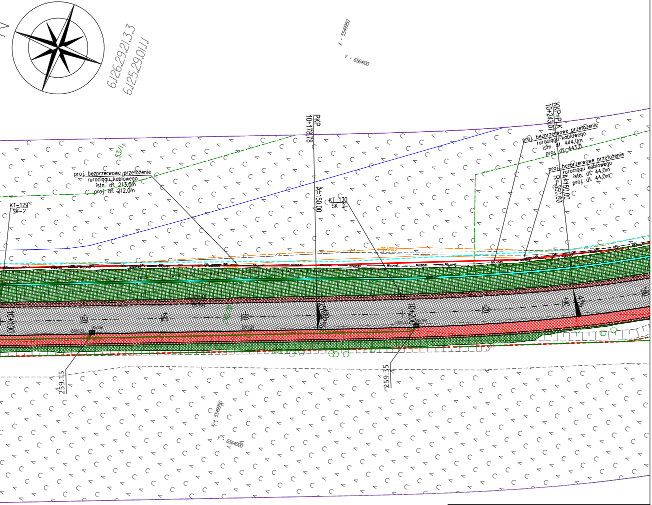
6.1/26.29.21/3.3
6.1/25.29.01/1
x = 5549950
y = 6564100
PKP
10+178,78
KKP=PLK
10+243,07
A=150,00
R=-350,00
53/1
proj. bezprzerwowe przełożenie rurociągu kablowego istn. dł. 213,0m proj. dł. 212,0m
proj. bezprzerwowe przełożenie rurociągu kablowego istn. dł. 444,0m proj. dł. 443,0
proj. bezprzerwowe przełożenie rurociągu kablowego istn. dł. 44,0m proj. dł. 44,0m
KT-129
SK-2
KT-130
SK-2
+75/2013
Miconet
OPL
10+100
+20
+40
+60
10+200
2%
4%
259.15
259.35

Jednostka projektowa:

EGIS Polska Inżynieria Sp. z o.o.
ul. Puławska 182
02-670 Warszawa

Inwestor:

Zarząd Dróg Wojewódzkich w Katowicach
40-609 Katowice ul. Lechicka 24
tel. 32 78-19-211, fax. 32 78-19-200

Tytuł projektu:
Opracowanie dokumentacji projektowej przebudowy drogi wojewódzkiej nr 928 na odcinku od DK 44 do skrzyżowania z DK 1 wraz z nadzorem autorskim

Tytuł rysunku:
Plan zagospodarowania terenu - plansza 11

Stadium: PROJEKT BUDOWLANY

Data: 12.2016r

Nr Rys. 1.11

Temat opracowania: Projekt Zagospodarowania Terenu

Skala: 1:500

FUNKCJA	IMIĘ I NAZWISKO	NUMER UPRAWNIEŃ	
Projektant cz. drogowej	mgr inż. Remigiusz Rolnik	768/01	
Projektant cz. sanitarnej	mgr inż. Arkadiusz Szatka	SLK/2823/ POOS/09	
Projektant cz. elektrycznej	mgr inż. Anna Manecka	SLK/3199/ POOE/10	
Projektant cz. teletech.	mgr inż. Jerzy Zawrzel	581/71/Kt	
Projektant cz. konstr..	mgr inż. Wojciech Kujawski	UW 162/98	